

Lageplan

zeichnerischer Teil zum Bauantrag (§4 LBOVVO)

Stadtkreis Ulm
Gemarkung Ulm
Flur 0

1:500

Anlage 5.1 zu GD 133/20

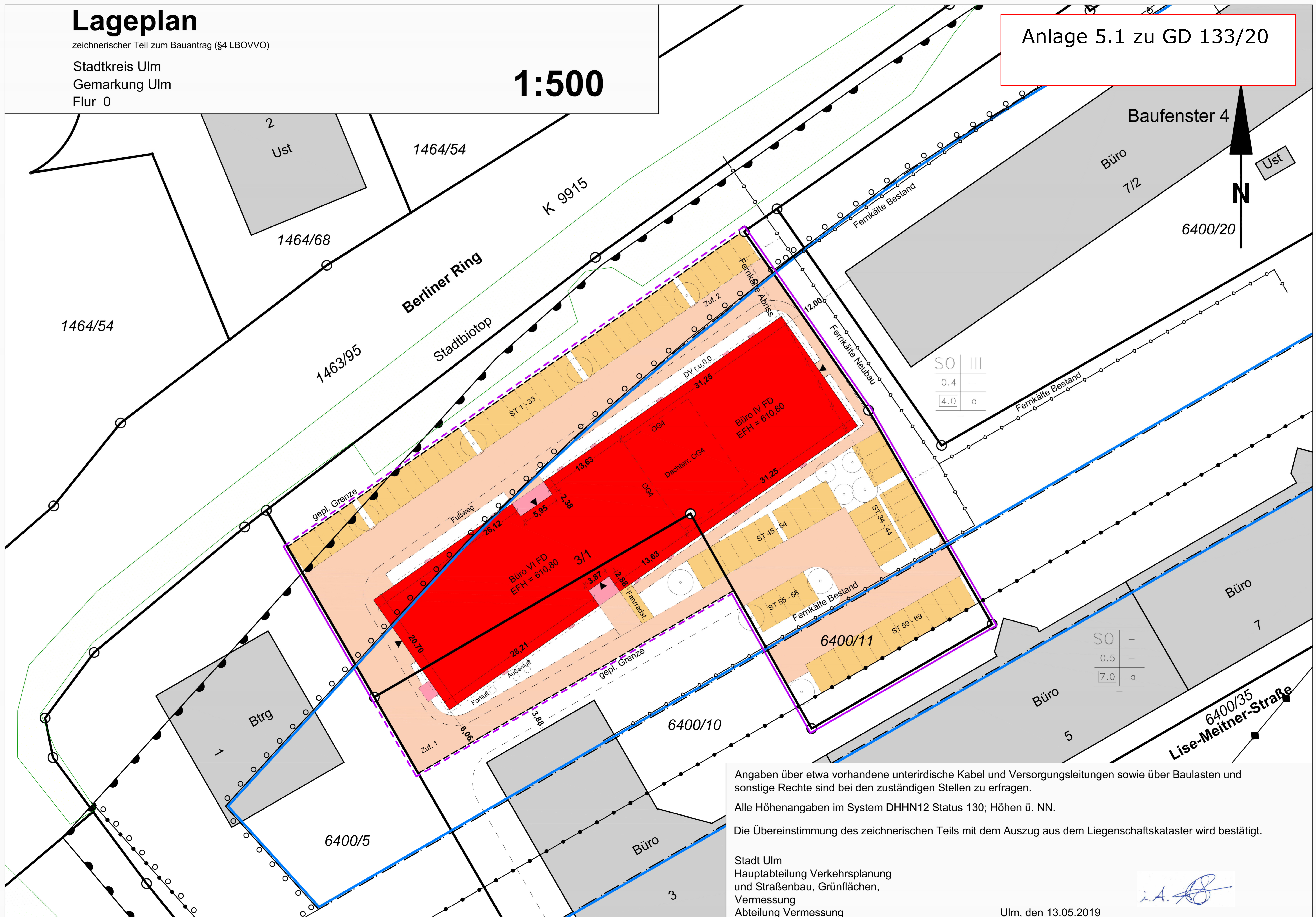

SO	III
0.4	-
4.0	a

SO	-
0.5	-
7.0	a

Angaben über etwa vorhandene unterirdische Kabel und Versorgungsleitungen sowie über Baulasten und sonstige Rechte sind bei den zuständigen Stellen zu erfragen.
Alle Höhenangaben im System DHHN12 Status 130; Höhen ü. NN.
Die Übereinstimmung des zeichnerischen Teils mit dem Auszug aus dem Liegenschaftskataster wird bestätigt.

Stadt Ulm
Hauptabteilung Verkehrsplanung
und Straßenbau, Grünflächen,
Vermessung
Abteilung Vermessung

Ulm, den 13.05.2019

Anlage 5.2 zu GD 133/20

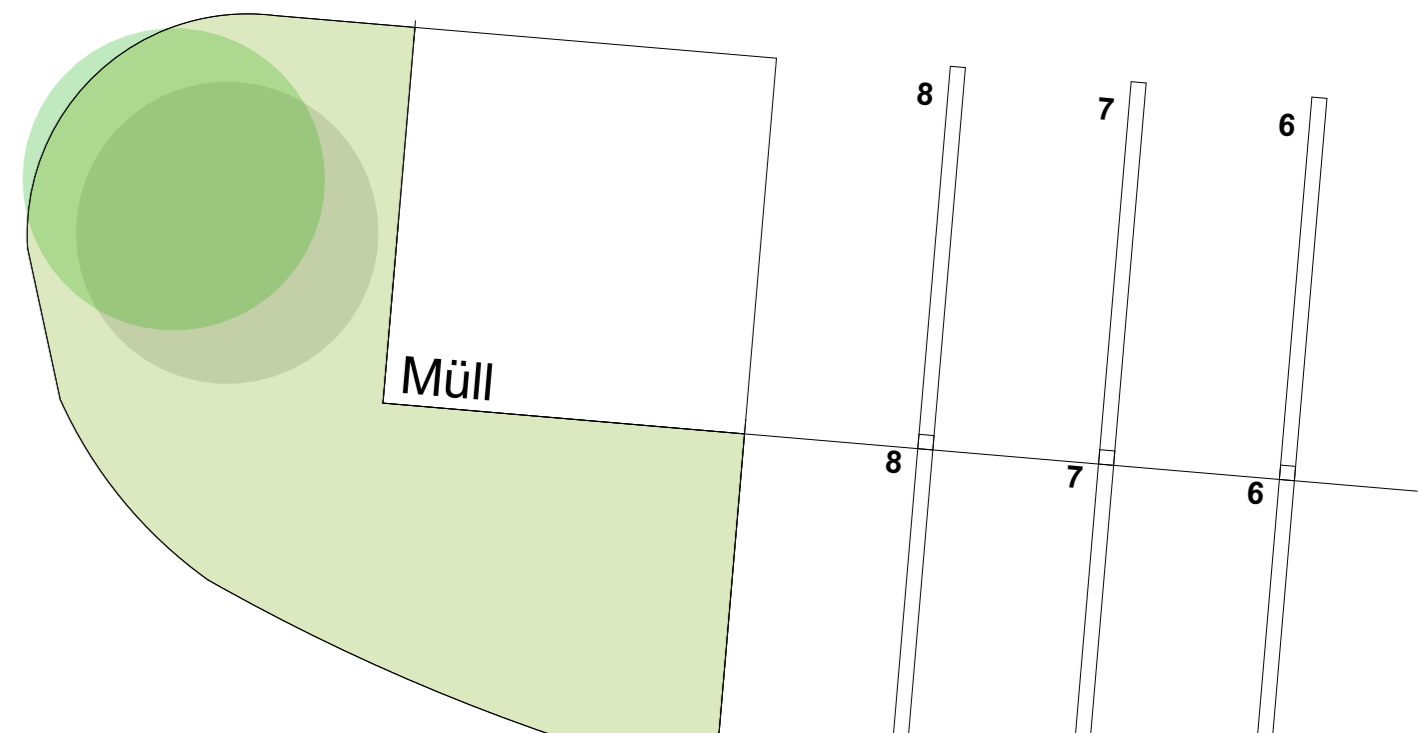
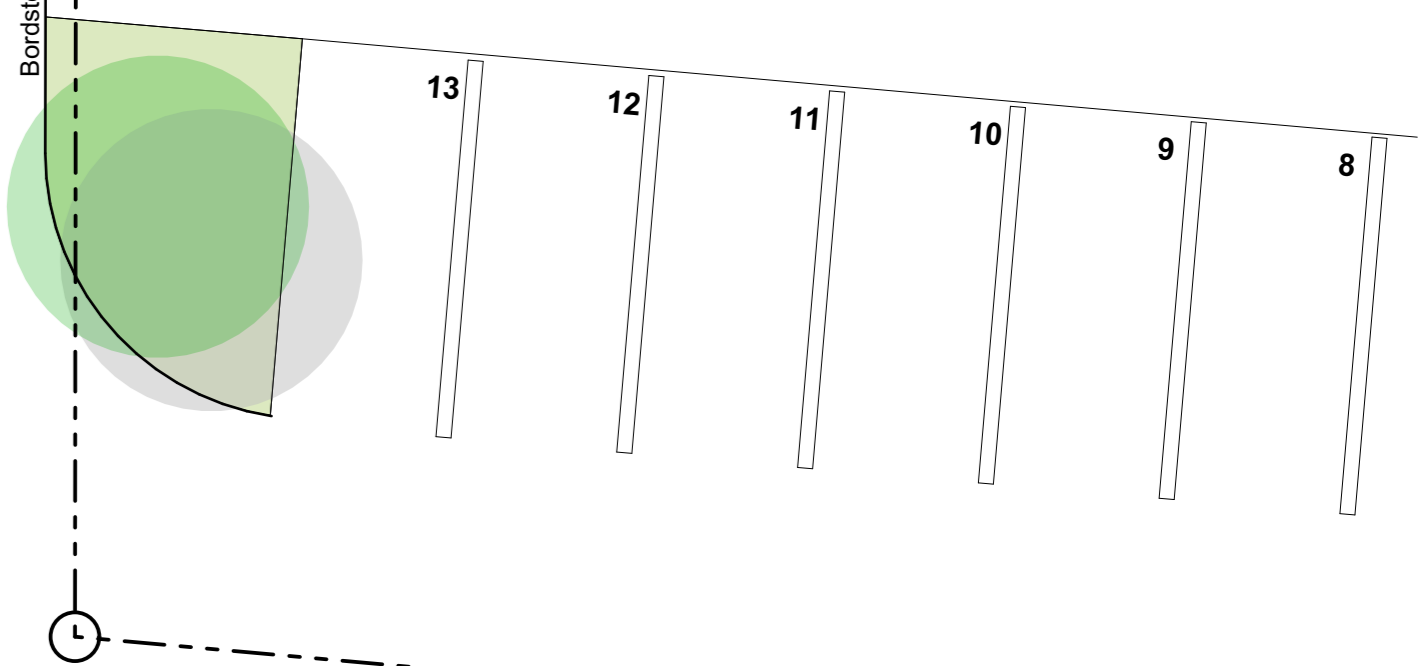
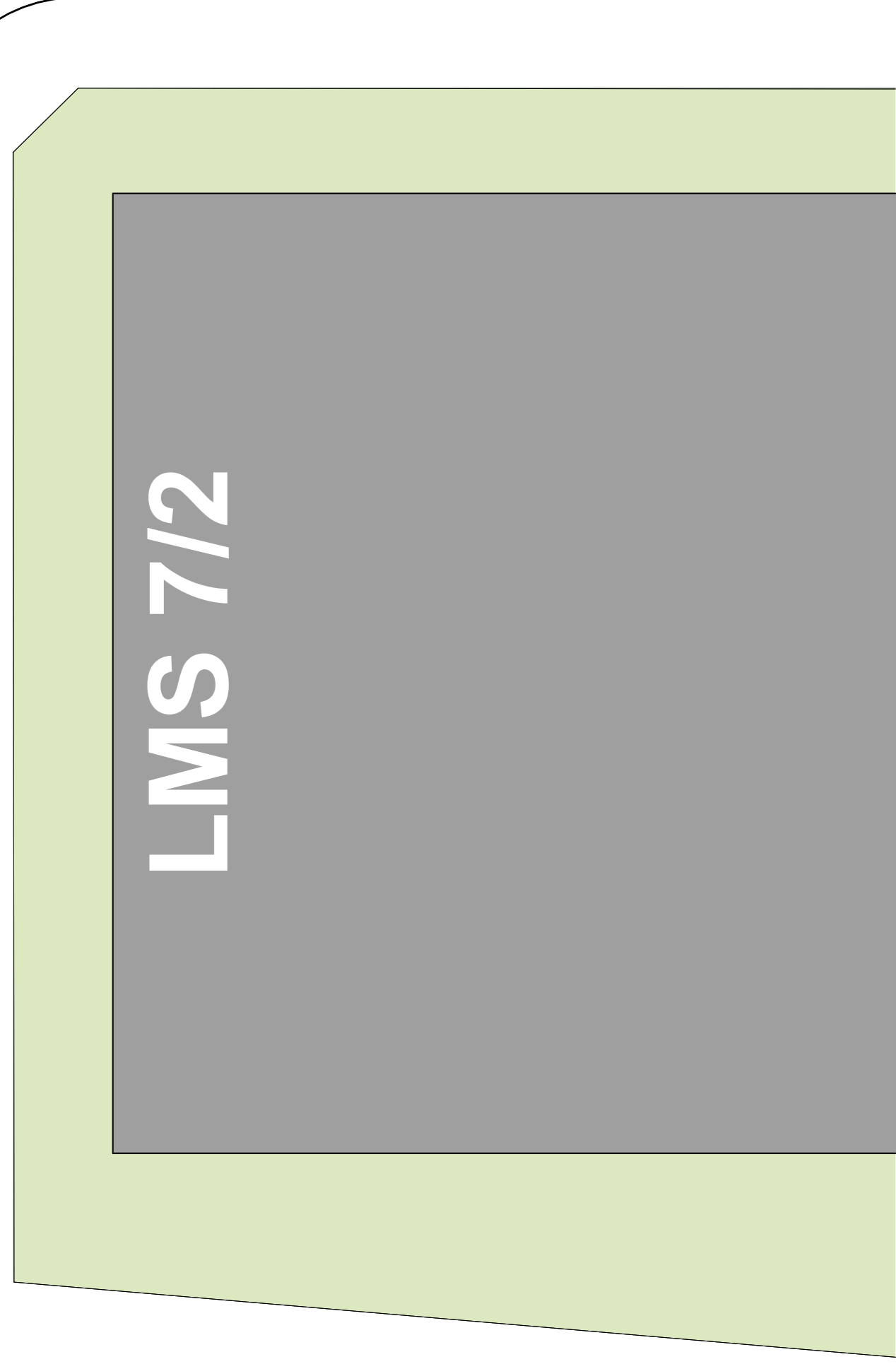
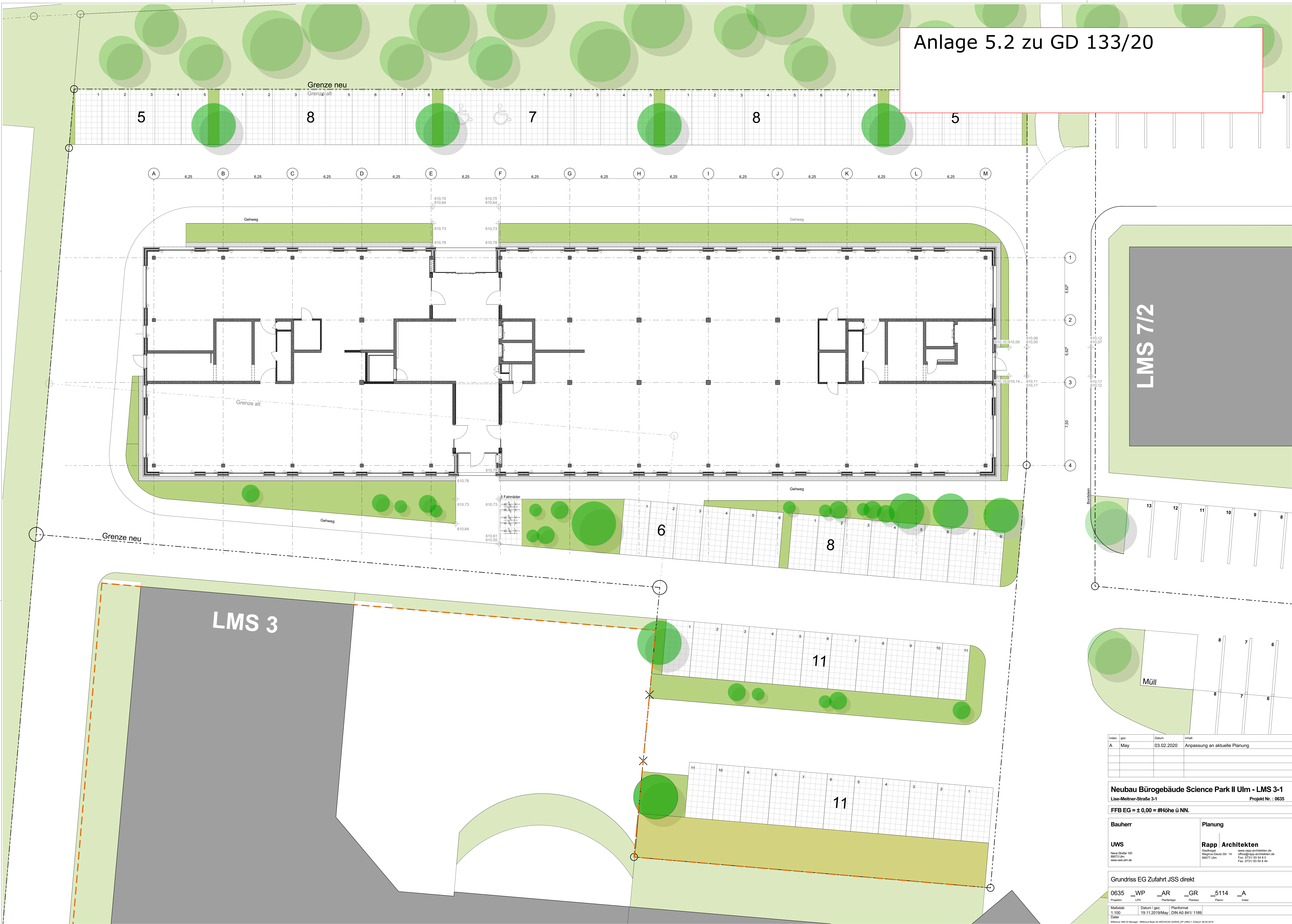

Index	gez.	Datum	Inhalt
A	May	03.02.2020	Anpassung an aktuelle Planung

Neubau Bürogebäude Science Park II Ulm - LMS 3-1
 Lise-Meitner-Straße 3-1 Projekt Nr.: 0635

FFB EG = ± 0,00 = #Höhe ü NN.

Bauherr UWS
 Neue Straße 100
 88071 Ulm
 www.uws-ulm.de

Planung Rapp Architekten
 Schöngel
 Magnus-Deutz-Str. 14
 88071 Ulm
 www.rapp-architekten.de
 office@rapp-architekten.de
 Fax: 0731/ 93 54 8 44

Grundriss EG Zufahrt JSS direkt

Projektnr.	LPH	Planer	Planbes.	Platzeb.	Platzev.	Index
0635	_WP	_AR	_GR	_5114	_A	

Maßstab: 1:100
 Datum / gez.: 19.11.2019/May
 Planformat: DIN A0 841/ 1189
 Date:

BIMBout BIM 2 Manager BIMBoutBasis für ARCHICAD 2018/21, EP LMS 1, Entwurf, 19.03.2019

Anlage 5.3 zu GD 133/20



Ferkälte Bestand

mögl. Ferkälte Neubau

Ferkälte Bestand

Höhen Bestand
Höhen geplant

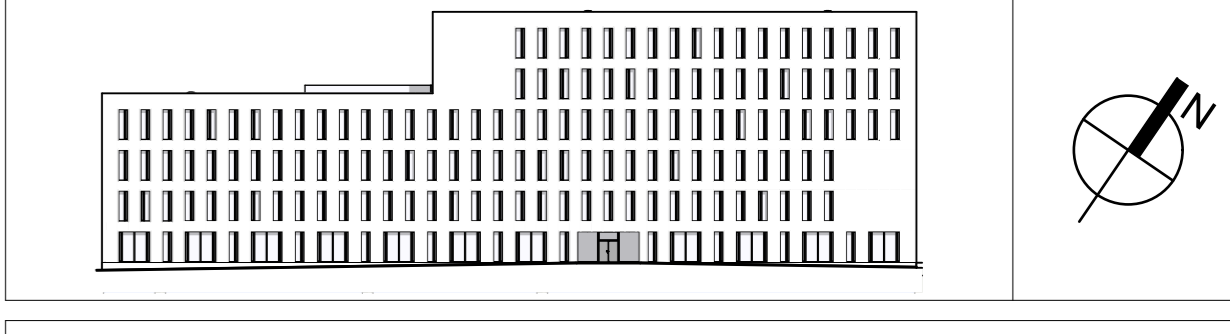

Neubau Bürogebäude Science Park II Ulm - LMS 3-1
 Lise-Meiner-Straße 3-1 Projekt Nr.: 0635

FFB EG = ± 0,00 = +610,80m ü NN.

Bauherr	Planung
UWS Ulmer Wohnungs- und Siedlungs-Gesellschaft mbH Neuer Straße 100 80073 Ulm www.uws-ulm.de	Rapp Architekten Siedlergasse Magnus-Deutz-Str. 14 80077 Ulm www.rapp-architekten.de Fax: 0731 93 54 0 Fax: 0731 93 54 8 44
anerkannt: Ulmer, dan	erstellt: Ulmer, dan
Bauherr	Rapp Architekten

Grundriss EG

0635	_BG	_AR	_GR	_4100
Projekt	LPH	Planer/Grp	Planbes.	Planver.

Maßstab 1:100 Datum / gezeichnet 06.05.2019/Planformat DIN A0 841/1189
 Date

BRUNNEN Bau- und Ingenieurwesen AG, 2019

Anlage 5.4 zu GD 133/20

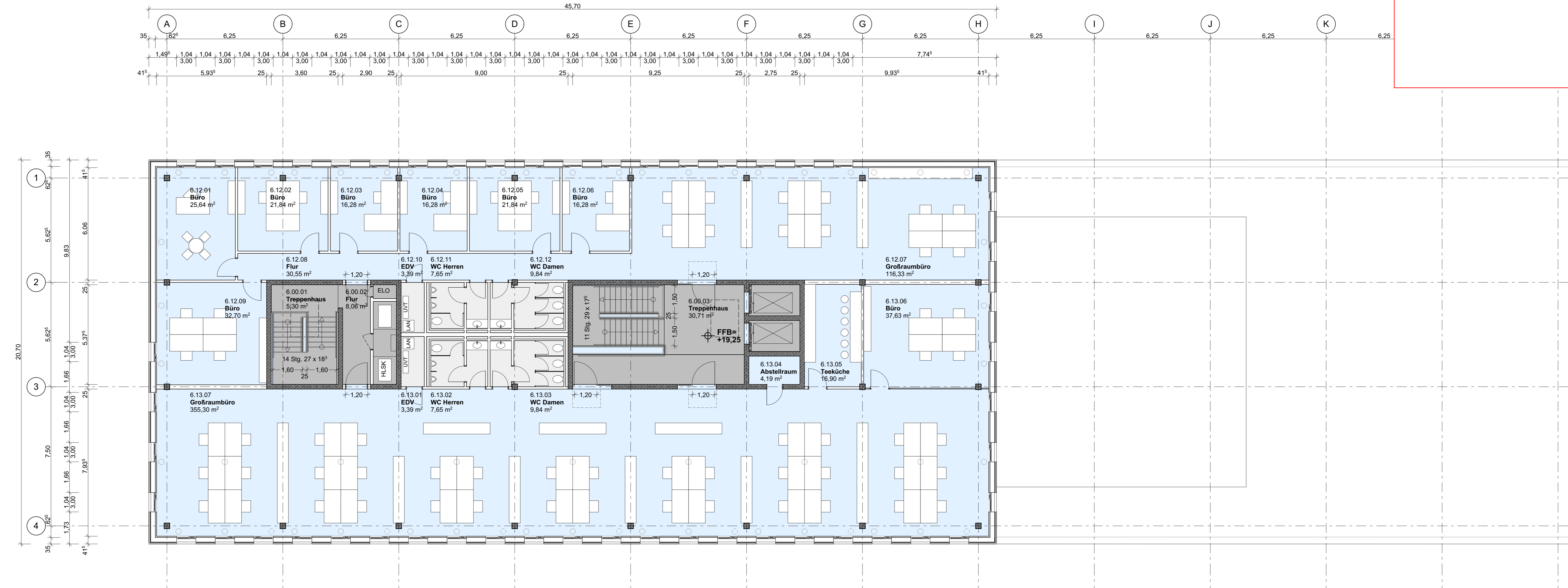

Grundriss 5. OG

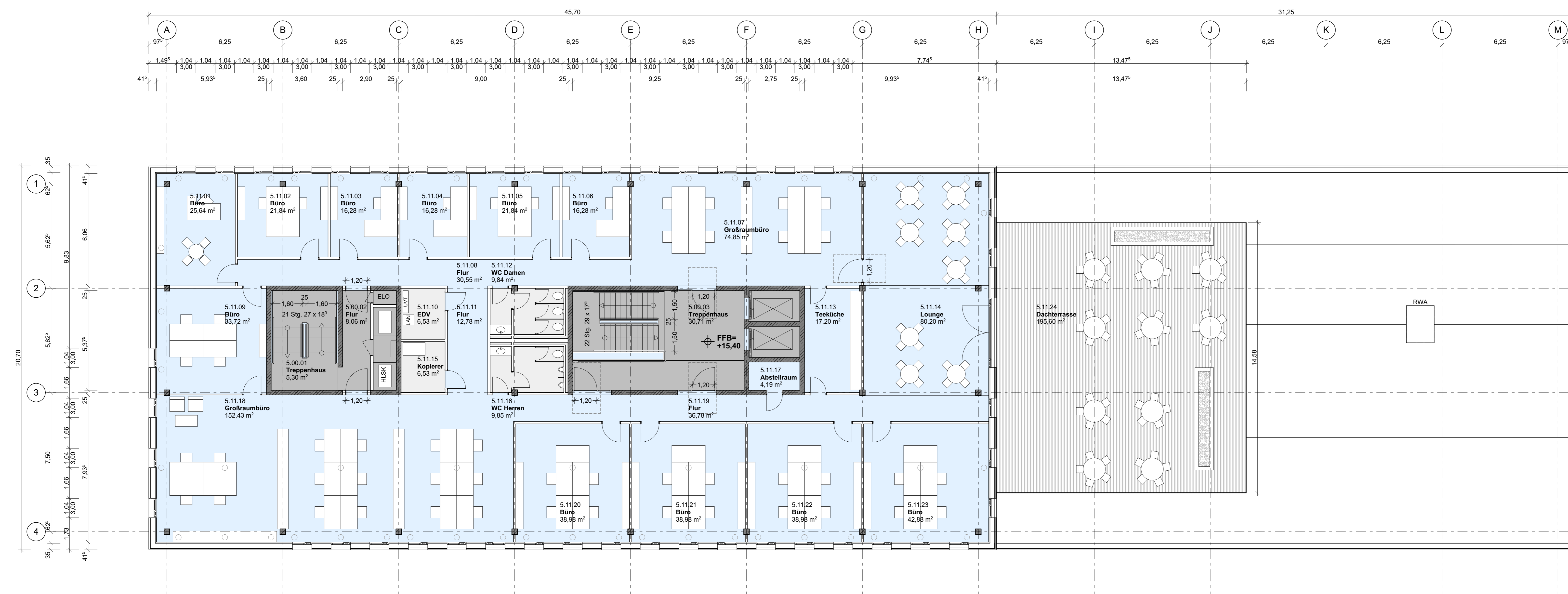

Grundriss 4. OG

Neubau Bürogebäude Science Park II Ulm - LMS 3-1
 Lise-Meitner-Straße 3-1 Projekt Nr.: 0635

FFB EG ± 0,00 = +610,80m ü NN.

Bauherr	Planung
UWS Ulmer Wohnungs- und Siedlungs-Gesellschaft mbH Nose-Str. 100 80071 Ulm www.uws-ulm.de	Rapp Architekten Siedlergasse Magnum-Deutz-Str. 14 80071 Ulm www.rapp-architekten.de office@rapp-architekten.de Fax: 0731/93 54 6 44
anerkannt: Ulm, dan	erstellt: Ulm, dan
Bauherr	Rapp Architekten

Grundrisse 4. und 5. OG

0635 _BG _AR _GR _4103

Projekt	LPH	Planer/Arch	Planbez.	Planer
Maßstab	Datum / gez.	Planformat		
1:100	06.05.2019/Jan	DIN A0 841/ 1189		
Datei				
BIMBout BIM 2D Manager - BIMBout Basic für ARCHICAD 2018/19, EP LMS 1 - Entwurf, 04-03-2019				

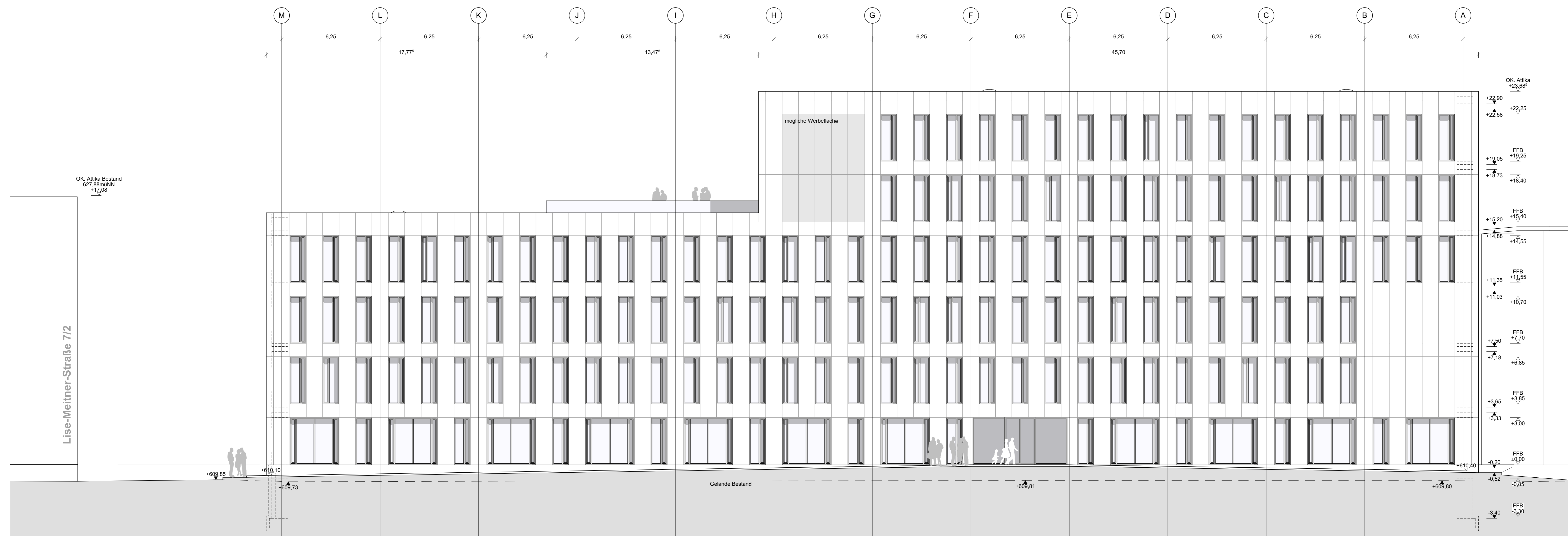

Ansicht Nord



Ansicht West

Anlage 5.5 zu GD 133/20

Neubau Bürogebäude Science Park II Ulm - LMS 3-1
 Lise-Meitner-Straße 3-1 Projekt Nr. : 0635

FFB EG = ± 0,00 = +610,80m ü NN.

Bauherr	Planung
UWS Ulm, den	Rapp Architekten Ulm, den
anerkannt: Ulm, den	erstellt: Ulm, den
Bauherr	Rapp Architekten

Ansichten Nord und West

0635	_BG	_AR	_AN	_4201
Projekt	LPH	Planer/Grp	Planbez.	Platzt.
Maßstab	Datum / gez.	Planformat		
1:100	26.04.2019/DM	DIN A0 841/ 1189		
Dat.				

BIMBau 2019 22 Manager - BIMBauBasis für ARCHICAD 2019/20, EP_LMS3-1_Einstuf_19-03-2019

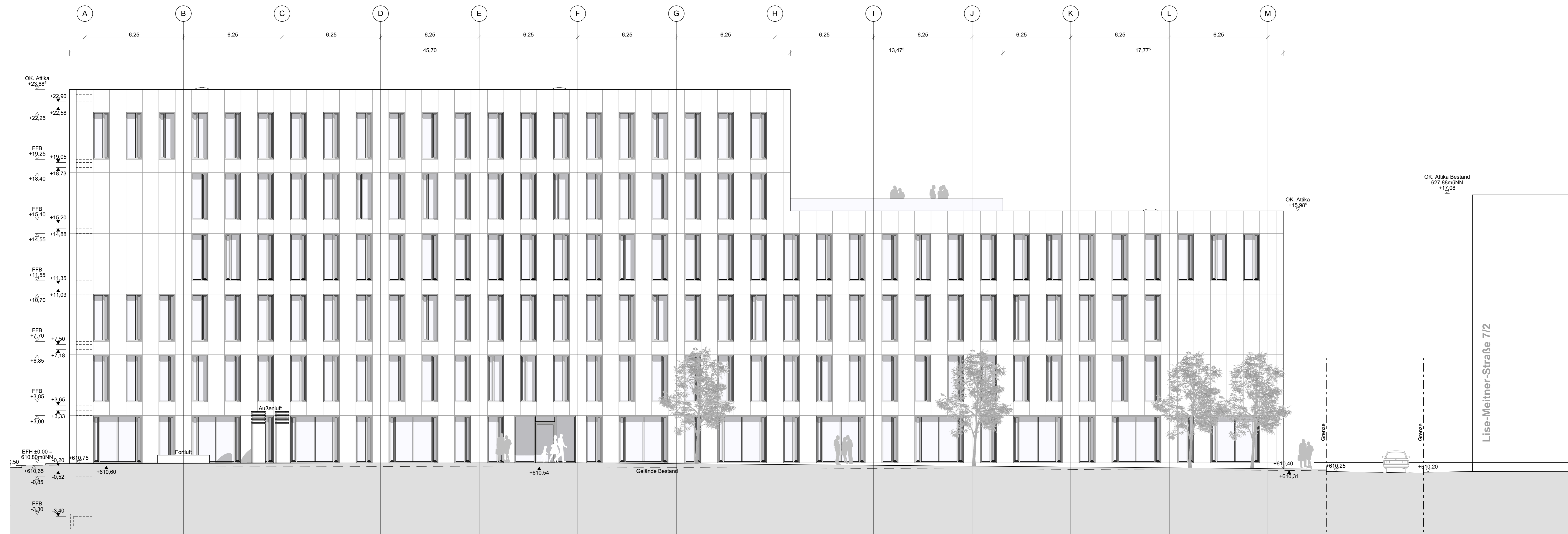

Ansicht Süd

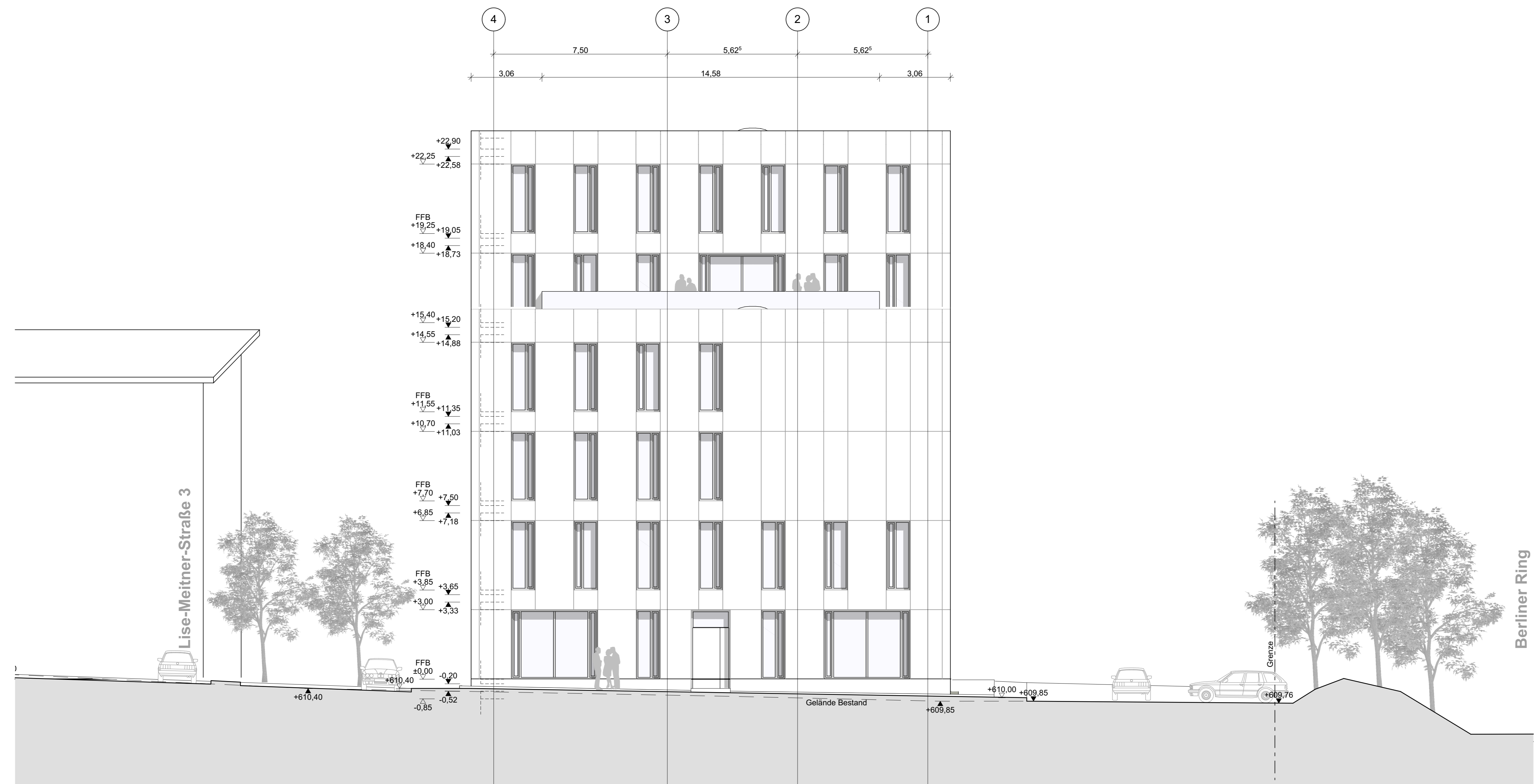

Ansicht Ost

Anlage 5.6 zu GD 133/20

Neubau Bürogebäude Science Park II Ulm - LMS 3-1
 Lise-Weitner-Straße 3-1 Projekt Nr.: 0635

FFB EG ± 0,00 = +610,80m ü NN.

Bauherr	Planung
UWS Ulmer Wohnungs- und Siedlungs-Gesellschaft mbH Nose Straße 100 89073 Ulm www.uws-ulm.de	Rapp Architekten Siedlerweg Magnum-Deutz-Str. 14 89077 Ulm www.rapp-architekten.de office@rapp-architekten.de Tel. 0731/ 93 54 6 10 Fax. 0731/ 93 54 6 44
anerkannt: Ulm, den	erstellt: Ulm, den
Bauherr	Rapp Architekten

Ansichten Süd und Ost

0635	_BG	_AR	_AN	_4202
Projekt	LPH	Planer/Grp	Planbez.	Platzt.
Maßstab	Datum / gez.	Planformat		
1:100	06.05.2019/DM	DIN A0 841/ 1189		
Dat.				

BIMBout BIM 2D Manager - BIMBout Basic für ARCHICAD 2018/19, EP LMS 3-1, Entwurf, 06-03-2019

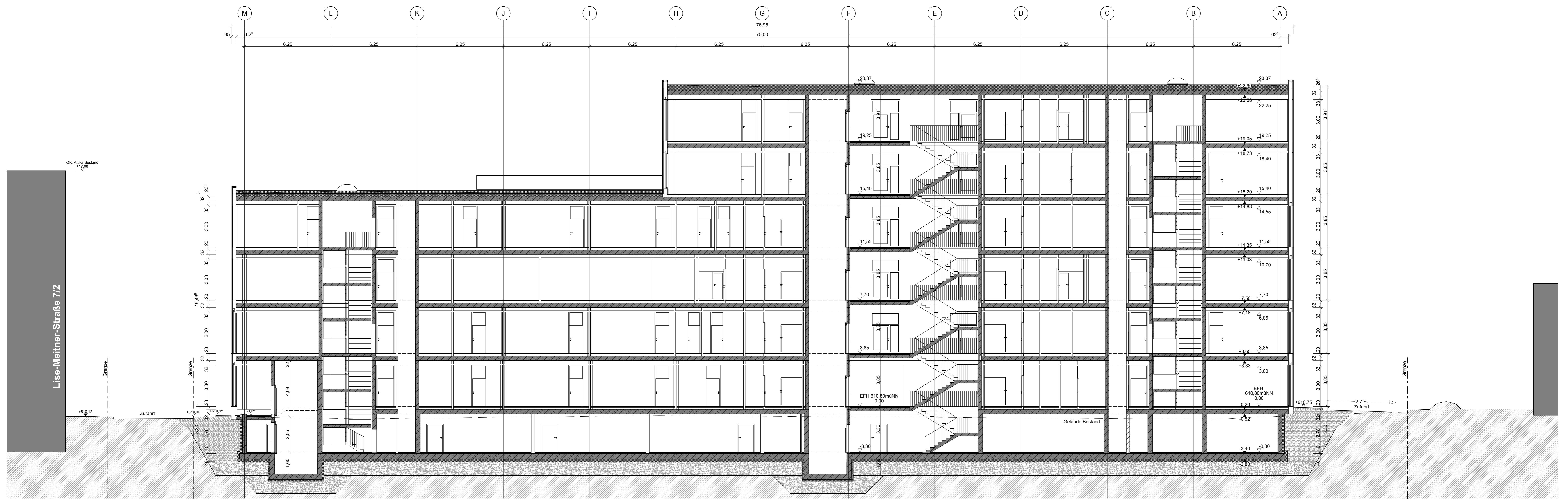

Längsschnitt

Anlage 5.7 zu GD 133/20

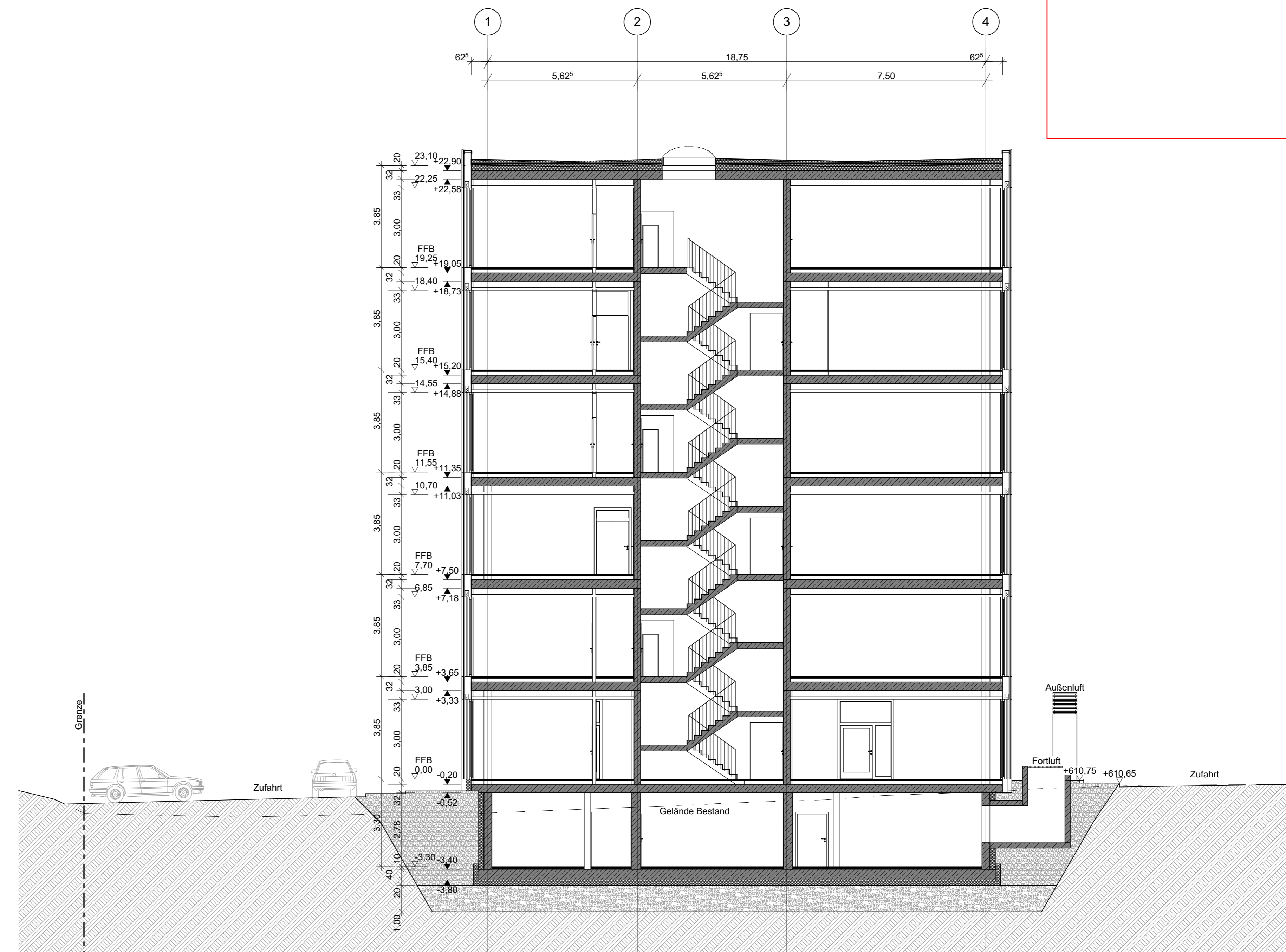

Querschnitt

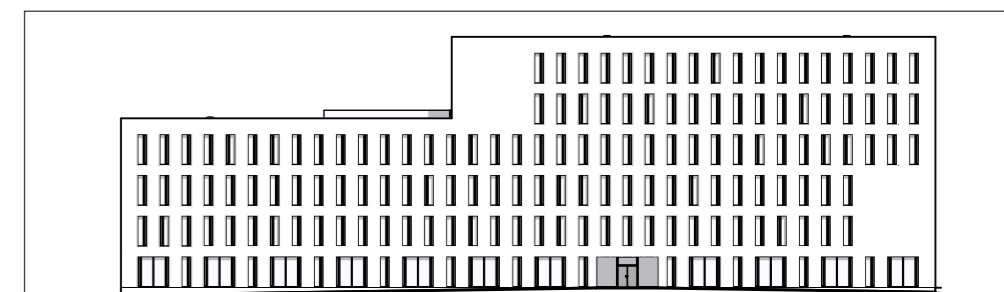

Neubau Bürogebäude Science Park II Ulm - LMS 3-1
Lise-Meitner-Straße 3-1 Projekt Nr. : 0635

FFB EG = ± 0,00 = +610,80m ü NN.

Bauherr **Planung**

UWS **Rapp Architekten**
Ulm, den

anerkannt: Ulm, den

Bauherr: Rapp Architekten

Schnitte

0635 _BG _AR _SC _4301

Maßstab 1:100 Datum / gez. 06.05.2019/DM Planformat DIN A0 841/ 1189

Datei: BIMbaudat_BM 22 Manager - BIMbaudat_Baum für ARCHCAD 2019.06, EP_LMS3-1_Einstufig_19-03-2019